

# 漢検 日本漢字能力検定

## からだ ＜公開会場＞お身体が不自由な方への対応について

公益財団法人 日本漢字能力検定協会（以下、協会）は、身体的な理由等で配慮を希望される受検者に対し、以下の措置で対応しています（一例）。ただし、本措置の有無により採点基準が変わることはありません。

本措置による受検を希望する場合やその他ご相談事項がある場合は、申込後、**申込締切日までに**ホームページのお問い合わせフォームもしくはお電話でご連絡ください。

※お問い合わせフォームは、漢検ホームページ＞お問い合わせ 画面よりお進みください。

URL：<https://www.kanken.or.jp/kanken/contact/#houshin>

### ＜ご留意事項＞

- 過去の受検時にお申し出いただいた場合でも、**受検の都度**、お申し出が必要となります。
- **申込締切日までに**お申し出ください。期日を過ぎたお申し出には、対応いたしかねます。
- 使用する会場は毎回異なります。会場によっては、会場設備が整わない場合（例えば、身障者用お手洗いが無い、エレベーターが無い、駐車場が無いなど）や、運営状況等により、ご希望内容を承ることができない場合がございます。その際は、受検地区の変更などをご相談申し上げることがございます。あらかじめご了承ください。
- 本措置は「日本漢字能力検定／公開会場PBT受検（紙での受検）」のみ適用されます。その他の検定や準会場受検、CBT受検（コンピューターでの受検）には適用されません。

※ご不明点がございましたら、お問い合わせ窓口までご連絡ください。



「お問い合わせフォーム」は  
こちらからアクセスできます。

## 公益財団法人 日本漢字能力検定協会

お問い合わせ窓口  **0120-509-315**（無料）

お問い合わせ時間 月～金 9：00～17：00（祝日・お盆・年末年始を除く）

※検定日とその前日の土、日は開設 ※検定日と申込締切日は9：00～18：00

# 主な対応例

下記はあくまで一例です。ご不明点がありましたら協会までお問い合わせください。  
不自由な点が複数おありの方は、あてはまる項目をご確認ください。

## (1) 肢体不自由な方

対象者	対応例（受検環境）
車椅子の方	<ul style="list-style-type: none"> <li>・車椅子で受検できる会場（バリアフリー、個別机での受検）への指定</li> <li>・エレベーター（もしくは1階の受検教室）のある会場への指定</li> <li>・出入口付近の座席の用意</li> <li>・身障者用お手洗いのある会場への指定</li> <li>・（公共交通機関でご来場の場合）駅から近い会場への指定</li> <li>・（公共交通機関でのご来場が難しい場合）車での来場の許可</li> </ul>
歩行が不自由な方 （下肢不自由）	<ul style="list-style-type: none"> <li>・エレベーター（もしくは1階の受検教室）のある会場への指定</li> <li>・出入口付近の座席の用意</li> <li>・洋式もしくは身障者用お手洗いのある会場への指定</li> <li>・（公共交通機関でご来場の場合）駅から近い会場への指定</li> <li>・（公共交通機関でのご来場が難しい場合）車での来場の許可</li> </ul>
上肢が不自由な方	<ul style="list-style-type: none"> <li>・文鎮の持ち込み、使用（事前のお申し出は不要） ※ただし、漢字の書かれていないものに限る</li> <li>・問題・答案用紙を「めくる、裏返す」、消す際に「おさえる」補助</li> <li>・（筆圧が弱い方のみ）万年筆・サインペンの使用</li> </ul> <div style="border: 1px solid black; padding: 2px; margin: 5px 0;"> <p>2級・準2級・3級・4級のみ（マーク式設問のある級）</p> </div> <ul style="list-style-type: none"> <li>・（枠内への記入やマークが難しい方のみ）チェック解答</li> <li>※詳細は5ページ目を参照。</li> </ul> <p>※第三者が答案用紙に手を加えること（文字の修正、消去や代筆など）はできません。</p>

## (2) 聴覚が不自由な方

対象者	対応例（受検環境）
監督者の発言が聞こえづらい方	<ul style="list-style-type: none"> <li>・監督者の発言内容等を記載した文書の事前送付（もしくは当日の提示）</li> <li>・「始め」「半分経過」「終了10分前」「終わり」の合図のメモ提示</li> <li>・監督者付近の座席（前方など）の用意</li> </ul>
聴覚が過敏な方	<ul style="list-style-type: none"> <li>・イヤーマフや耳栓の使用の許可</li> <li>・他受検者から離れた座席の用意</li> </ul>

### (3) 視覚が不自由な方

対象者	対応例（受検環境）																					
色の識別が困難な方	<ul style="list-style-type: none"> <li>墨色で印刷された答案用紙の用意（原寸／B4サイズ）</li> </ul>																					
小さな文字の読み取りや枠内への記入が困難な方	<ul style="list-style-type: none"> <li>ルーペの持ち込み、使用（事前のお申し出は不要） ※ただし、漢字の書かれていないものに限る</li> <li>拡大した問題・答案用紙の用意（下表参照） ※詳細は4ページ目を参照。</li> </ul> <table border="1" style="width: 100%; border-collapse: collapse;"> <thead> <tr> <th colspan="2"></th> <th>拡大パターン</th> <th>仕様</th> </tr> </thead> <tbody> <tr> <td rowspan="2">問題用紙</td> <td>1～7級</td> <td>通常の拡大コピー</td> <td>A3サイズ（白黒コピー）</td> </tr> <tr> <td>2～7級</td> <td>拡大文字版(★) <small>※25ポイント程度</small></td> <td>A3サイズ、白地、文字色：黒、 片面印刷（枚数は級により異なる）</td> </tr> <tr> <td rowspan="2">答案用紙</td> <td rowspan="2">1～7級</td> <td>通常の拡大コピー</td> <td>A3サイズ（白黒コピー）</td> </tr> <tr> <td>拡大版(★)</td> <td>A4サイズ、枠線・文字色：黒、 片面印刷（枚数は級により異なる）</td> </tr> <tr> <td>解答欄付き 問題用紙</td> <td>8～10級</td> <td>通常の拡大コピー</td> <td>A3サイズ（白黒コピー）</td> </tr> </tbody> </table> <p>※上記★印については、<u>身体障害者手帳（等級6級より重度の障がい）をお持ちで、文字の視認および枠内への記入が著しく困難な方のみ</u>になります。</p> <div style="border: 1px solid black; padding: 5px; margin: 10px 0;"> <p>2級・準2級・3級・4級のみ（マーク式設問のある級）</p> </div> <ul style="list-style-type: none"> <li>チェック解答</li> <li>※詳細は5ページ目を参照。</li> </ul>			拡大パターン	仕様	問題用紙	1～7級	通常の拡大コピー	A3サイズ（白黒コピー）	2～7級	拡大文字版(★) <small>※25ポイント程度</small>	A3サイズ、白地、文字色：黒、 片面印刷（枚数は級により異なる）	答案用紙	1～7級	通常の拡大コピー	A3サイズ（白黒コピー）	拡大版(★)	A4サイズ、枠線・文字色：黒、 片面印刷（枚数は級により異なる）	解答欄付き 問題用紙	8～10級	通常の拡大コピー	A3サイズ（白黒コピー）
		拡大パターン	仕様																			
問題用紙	1～7級	通常の拡大コピー	A3サイズ（白黒コピー）																			
	2～7級	拡大文字版(★) <small>※25ポイント程度</small>	A3サイズ、白地、文字色：黒、 片面印刷（枚数は級により異なる）																			
答案用紙	1～7級	通常の拡大コピー	A3サイズ（白黒コピー）																			
		拡大版(★)	A4サイズ、枠線・文字色：黒、 片面印刷（枚数は級により異なる）																			
解答欄付き 問題用紙	8～10級	通常の拡大コピー	A3サイズ（白黒コピー）																			

### (4) その他

対象者	対応例（受検環境）
精神疾患・発達障害をお持ちの方	<ul style="list-style-type: none"> <li>監督者の発言内容等を記載した文書の事前送付（もしくは当日の提示）</li> <li>座席の配慮（前方、後方、出入口付近、他受検者と離れた席などの手配）</li> <li>個別の声掛け</li> <li>途中退室した場合、その時点までの答案の採点</li> </ul>
検定時間中の服薬や水分飲用が必要な方	<ul style="list-style-type: none"> <li>検定時間中の水分飲用、服薬の許可</li> </ul> <p>※ラベルをはがすなど、漢字が書かれていない状態にしてください。 ※他受検者に配慮し、最後列の座席をご用意させていただく場合があります。</p>

※以下については当検定の性質により、お受けいたしかねます。あしからずご了承ください。

- |                                                                                                                               |                                                                                                                                               |
|-------------------------------------------------------------------------------------------------------------------------------|-----------------------------------------------------------------------------------------------------------------------------------------------|
| <ul style="list-style-type: none"> <li>問題へのルビ(よみがな)の付与</li> <li>点字での問題準備</li> <li>第三者による問題の読み上げ（音読）、代筆、消しゴムを使用する行為</li> </ul> | <ul style="list-style-type: none"> <li>パソコンやタブレットを使っでの解答</li> <li>（1級～7級）問題用紙への解答記入</li> <li>途中退室後の再入室（受検の再開）</li> <li>採点基準の変更（緩和）</li> </ul> |
|-------------------------------------------------------------------------------------------------------------------------------|-----------------------------------------------------------------------------------------------------------------------------------------------|

# 問題・答案用紙の拡大対応について

## 通常の拡大コピー（全級）

小さな文字の読み取りや枠内への記入が困難な方には、通常B4サイズの問題・答案用紙をA3サイズに拡大コピーしたものをご用意することが可能です。

各級の問題用紙(本文)の文字ポイント(pt)は以下の通りです。

(参考までに、各級大問(一)と小問(1)の文字サイズを掲載しています。)

級	原寸 (B4サイズ)		A3サイズへ拡大した場合	
	大問(一)	小問(1)	大問(一)	小問(1)
1～4級	10pt 程度	12pt 程度	12pt 程度	14pt 程度
5・6・7級	11pt 程度	14pt 程度	14pt 程度	17pt 程度
8級	14pt 程度	16pt 程度	17pt 程度	20pt 程度
9級	14pt 程度	20pt 程度	17pt 程度	23pt 程度
10級	14pt 程度	23pt 程度	17pt 程度	27pt 程度

※通常の問題・答案用紙についてはP. 8～9を参照してください。

※8・9・10級は<解答欄付きの問題用紙>となります。

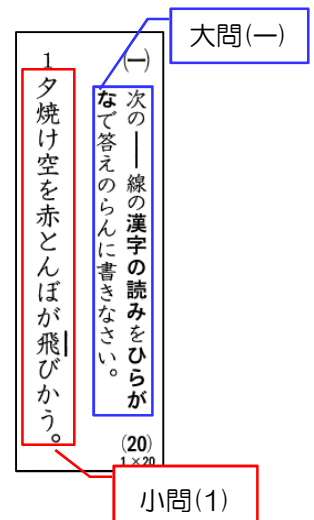

## 拡大文字版問題用紙（2～7級） ※拡大文字…25ポイント程度

身体障害者手帳（等級6級より重度の障がい）をお持ちで、文字の視認および枠内への記入が著しく困難な方のみ、拡大文字版問題用紙のご用意が可能です（2～7級のみ）。

<仕様>

A3サイズ、横向き、白地、文字色：黒、片面印刷

14枚～15枚（級により異なる）

綴じ方向：右上とじ

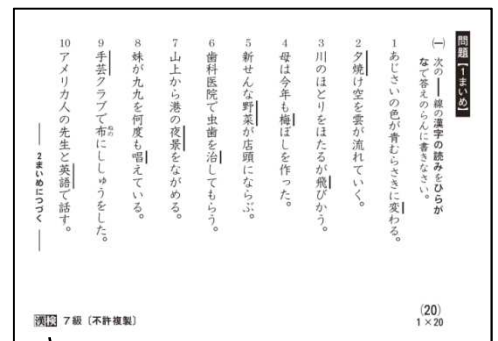

拡大文字版問題用紙（A3）

## 拡大版答案用紙（1～7級）

身体障害者手帳（等級6級より重度の障がい）をお持ちで、文字の視認および枠内への記入が著しく困難な方のみ、拡大版答案用紙のご用意が可能です（1～7級のみ）。

<仕様>

A4サイズ、横向き、枠線・文字色：黒、片面印刷

15枚～17枚（級により異なる）

綴じ方向：右上とじ

※解答欄の枠サイズ：18×60～95mm（級・設問により異なる）

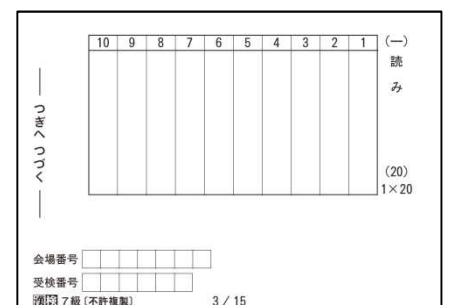

拡大版答案用紙（A4）

# チェック解答について







2級・準2級・3級・4級のみ（マーク式設問のある級）

上肢または視覚等不自由により、マーク式設問において、通常正解となるマーク記入例（★）のように解答することが著しく困難である方を対象に、以下のようなチェック解答を認めます。

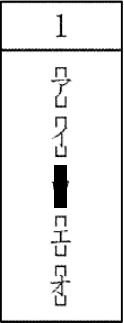
※マーク式設問があるのは、2級・準2級・3級・4級のみです。

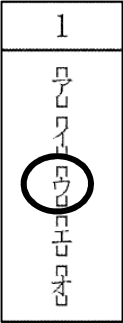
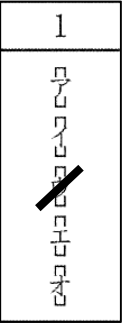
※事前申請をせずに以下のようなチェック解答をした場合には「誤答」と判定されることがあります。ご注意ください。

## 【チェック解答例】 「ウ」を選ぶ場合

(★)通常正解となるマーク記入例	チェック解答例（許容）						
							

## 配慮希望のご依頼方法

必ず、**受検の都度**、検定の**申込締切日までに**協会へお申し出ください。  
期日を過ぎたお申し出には対応いたしかねます。

### 《インターネット・コンビニ申込の場合》

お申込後（～**申込締切日までに**）、ホームページのお問い合わせフォームもしくはお電話で、  
「①受検者情報（氏名・生年月日）、②連絡先、③不自由な状況、④配慮希望内容」をご連絡  
ください。



「お問い合わせフォーム」は  
こちらからアクセスできます。

### 《書店申込の場合》

願書を協会へ郵送する際に、「不自由な状況と配慮希望内容」を記載した書面を同封してください。

## 対応の流れ

時期	内容	留意事項
受付開始日 ～ <b>申込締切日まで</b>	(受検者) 検定のお申し込み 配慮希望の申し出	お申込時に配慮希望のお申し出 が必要です。
申込締切日前後 ～約2週間前後までに	(協会) 対応内容の決定	<u>確認事項がある場合</u> やご希望内 容を承ることができない場合に 限り、協会よりご連絡いたしま す。 (協会からの連絡がない場合は すべての希望に添えるとご理解 ください。)
検定日当日	受検	当日、監督者の指示に従い、受 検してください。

★書面でのお申し出の際、よろしければ以下の依頼書をご使用ください(任意の書面でも構いません)。

提出期日：**申込締切日** 厳守

記入日付： 年 月 日

【日本漢字能力検定（公開会場）】 配慮希望依頼書

検定日	_____年度_____回 (_____年_____月_____日実施)	受検地区	
受検者氏名	ふりがな _____	生年月日 (西暦)	年 月 日
申込方法 ※いずれかに○	・個人受検申込(書店・インターネット・コンビニ端末) ・公開会場団体受検申込	受検級 ※併願の場合 すべて記入	級
日中連絡先 (TEL)	— —	・受検者本人 ※いずれかに○ ・本人以外 氏名：_____ (続柄: _____)	
不自由な状況 ※該当に○	・肢 体【車椅子使用(手動・電動) 下肢不自由(詳細: _____) 上肢不自由(詳細: _____)】 ・聴 覚【難聴・過敏・他( _____)】 ・視 覚【色の識別が困難・文字の読み取りが困難・他( _____)】 ・その他【 _____】		
配慮希望内容	※車で来場希望の方は、駐車有無(送迎のみ/駐車)と、車種・車両番号(ナンバー)をご明記ください。 会場施設内の建物付近までの乗り入れを希望する場合はあわせてお知らせください。		

ご記入いただきました個人情報は、当協会の検定に関わる業務にのみ使用します。  
 (ただし、検定に関わる業務に際し、業務提携会社に作業を委託する場合があります。)  
 個人情報のご記入は任意ですが、必須項目にご記入がない場合は配慮希望を承ることが  
 できない場合がございますので、ご注意ください。ご記入いただきました個人情報に関  
 する開示、訂正等お問い合わせは、下記の窓口へお願いします。  
 公益財団法人 日本漢字能力検定協会 個人情報保護責任者 事務局長  
 個人情報相談窓口 <https://www.kanken.or.jp/privacy/>



↓ 郵送の場合はこちらを宛名ラベルとしてご利用ください。

〒605-0074  
 京都市東山区祇園町南側 551 番地  
 (公財) 日本漢字能力検定協会  
 業務部行

公開会場受検 配慮希望

全級共通

「会場番号・会場名・受検番号・氏名・生年月日」はあらかじめ印字(マーク)されています。  
 検定開始前の事前説明時に、受検者は「(氏名の)ふりがな」の記入と「性別」のマークを行います。

1～7級 <問題用紙> B4サイズ・白地、問題文は墨印字

<答案用紙> B4サイズ・クリーム地、枠線色は紅色

問題用紙2枚(問題面を内側にして四辺を接着)と答案用紙1枚が左側で貼り合わされています。

監督者の指示に従い、受検者自身が問題用紙と答案用紙の切り離し\*および問題用紙の開封を行います。

\*ミシン目(下図の赤色点線---部分)に沿って切り離します。

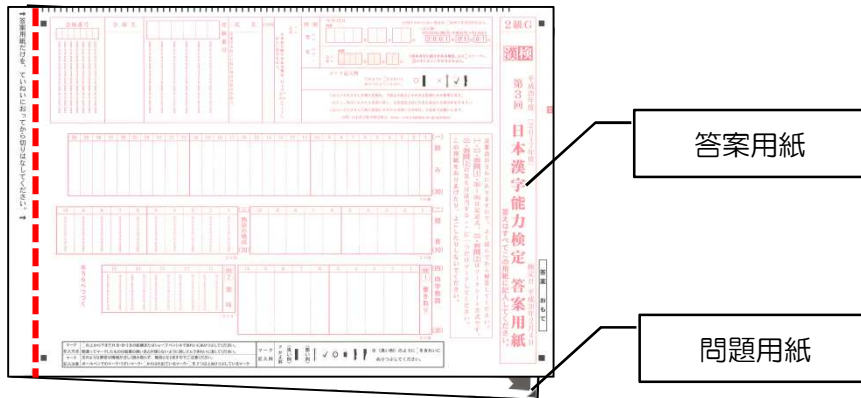

■問題用紙のめくり方

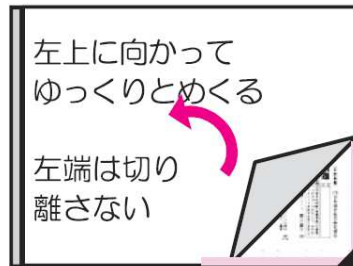
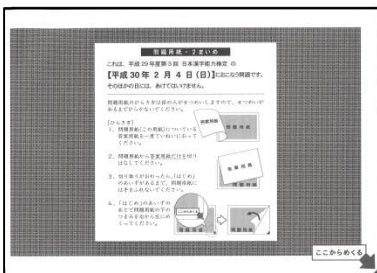

※周囲のカラー部分が、糊付けされた箇所



■問題印字サイズ・解答欄寸法(実寸)

問題	記述式		マーク式*
	読み・数字・記号	書き取り	
1 妹は長期間学校を休んだ。 ※級や設問により文字ポイントは異なります。	<div style="display: flex; justify-content: space-around; width: 100%;"> <span>2</span> <span>1</span> </div> <p>8×40*mm</p> <p>※設問によりタテの長さは異なります。</p>	<div style="display: flex; justify-content: space-around; width: 100%;"> <span>2</span> <span>1</span> </div> <p>12×40*mm</p> <p>※設問によりタテの長さは異なります。</p>	<div style="display: flex; justify-content: center; align-items: center;"> <div style="border: 1px solid black; padding: 5px; margin-right: 10px;">1</div> </div> <div style="margin-top: 10px; font-size: small;"> <p>マーク記入例    アが正解    〈良い例〉    〈悪い例〉    ※〈良い例〉のように をきれいにぬりつぶしてください。</p> </div> <p>※マーク式設問があるのは2級・準2級・3級・4級のみです。</p>



8～10級

＜解答欄付き問題用紙＞B4サイズ・クリーム地、問題文は墨印字、枠線色は紅色  
 解答欄付きの問題用紙2枚が右側で貼り合わされています（下図の赤色斜線部分）。  
 問題用紙の1枚目と2枚目を切り離す必要はありません。

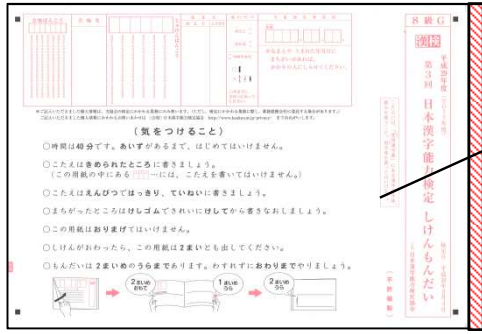

解答欄付き問題用紙（2枚綴り）

■問題用紙のめくり方

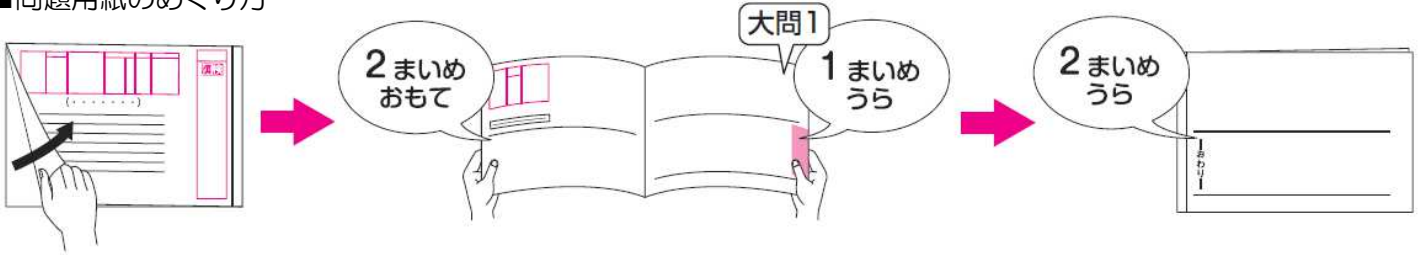

■問題印字サイズ・解答欄寸法（実寸） ※級や設問によって文字や解答欄のサイズが異なります。

記述式（読み）	記述式（書き取り）
<p>1 入学して</p> <p>2 一年生になった。</p> <p>(二) つぎの—せんのかん字のよみがなを—せんのみぎにかきなさい。</p> <p>※級や設問により文字ポイントは異なります。          ※—線の右横(余白部分)に解答を記入する。</p>	<p>1 しゃの入りは</p> <p>2 <input type="text"/></p> <p>3 <input type="text"/></p> <p>ひだり</p> <p>こう</p> <p>ぐち</p> <p>(二) つぎの□のなかに、かん字をかきなさい。</p> <p>※□の枠内に解答を記入する（13mm×13mm）。</p>

※8～10級にはマーク式設問はありません（マーク式ではありませんが、一部の級には選択問題があります）。

※ご不明点がございましたら、お問い合わせ窓口までご連絡ください。



「お問い合わせフォーム」は  
 こちらからアクセスできます。

公益財団法人 日本漢字能力検定協会

お問い合わせ窓口 0120-509-315（無料）

お問い合わせ時間 月～金 9：00～17：00（祝日・お盆・年末年始を除く）

※検定日とその前日の土、日は開設 ※検定日と申込締切日は9：00～18：00